RZUT PARTERU

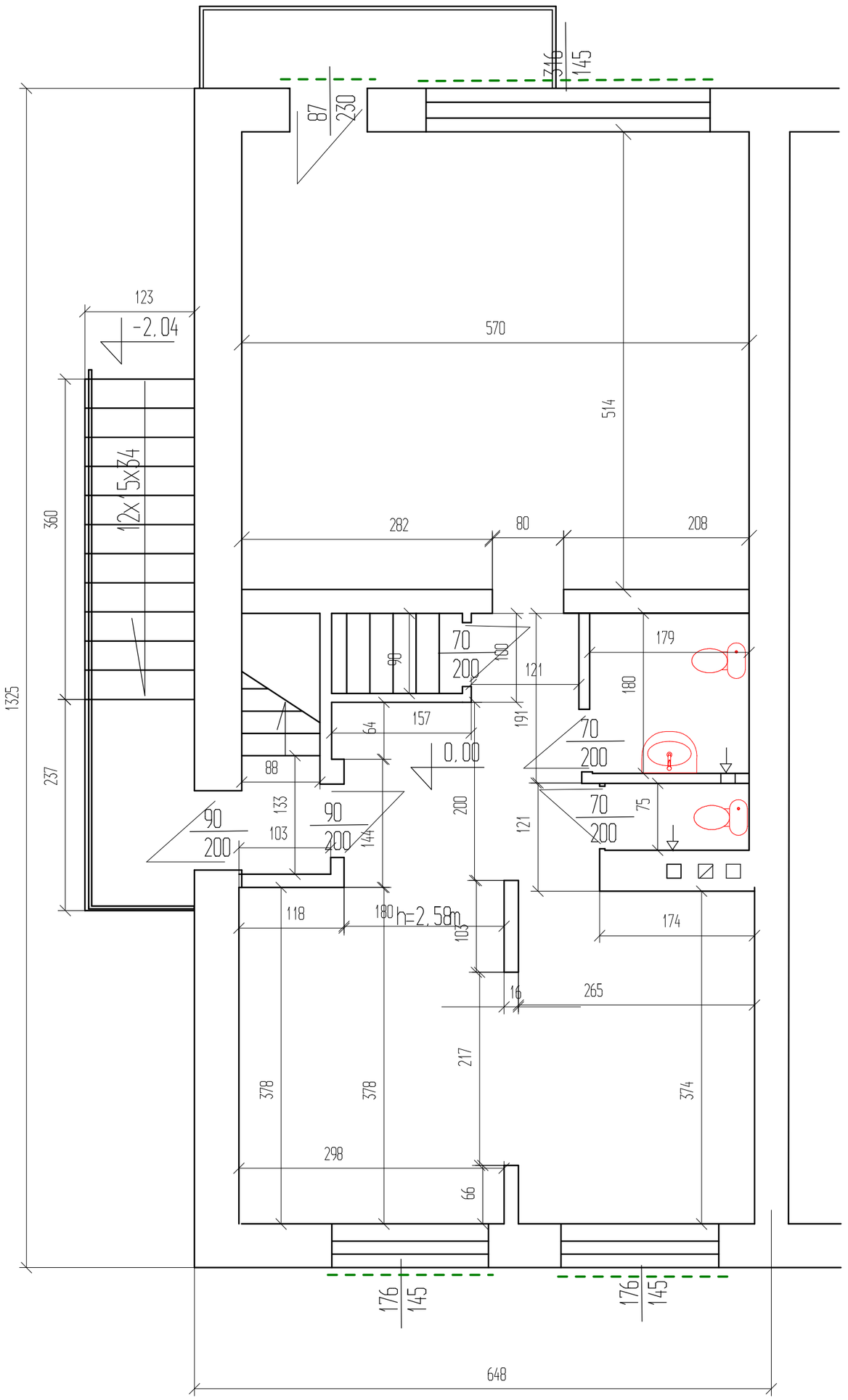

RZUT PIWNIC

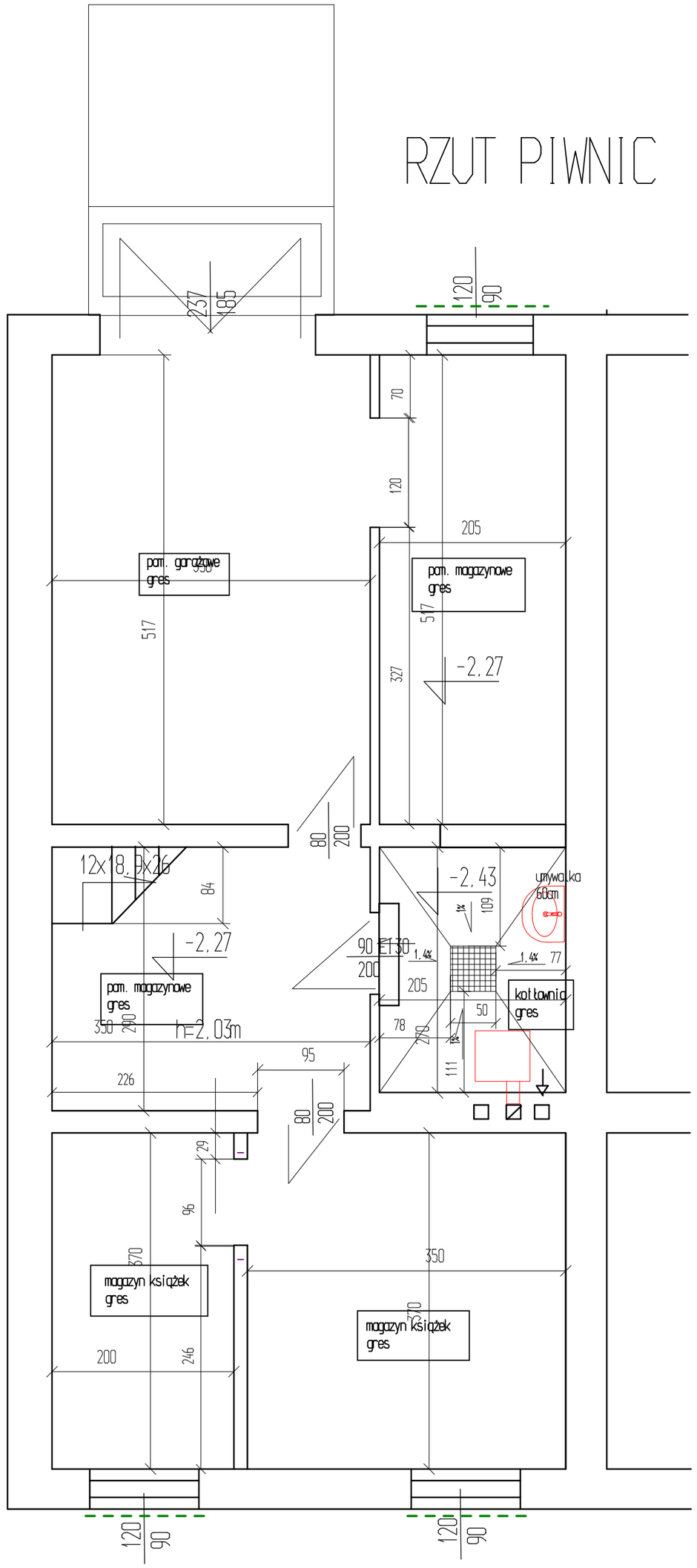

Rys Nr 3	Rzuty kondygnacji po modernizacji	Skala 1:50
Tytuł projektu	Projekt modernizacji budynku Filii Bibliotecznej Nr 9 Książnicy Płockiej przy ul.Orzechowej 5a	
Inwestor	Gmina Płock Płock ul.Stary Rynek 1	
adres robót	ul.Orzechowa 5a 09-400 Płock Dz. nr 939 obreb 0001 Jedn.ew.146201_1 M.Płock	
Obiekt budowlany	Budynek Książnicy Płockiej Filia biblioteczna Nr 9	
branża	budowlana	
Jednostka projektowa	Rzeczoznawca Budowlany mgr inż.Wojciech Błaszczak 09-410 Płock ul. Batalionu Parasol 76	RZECZOZNAWCA BUDOWLANY mgr inż. Wojciech Błaszczak tel. kom. 606 290 305, fax 0 24 366 93 76 09-410 Płock, ul. Batalionu Parasol 76 kom. 0601 379 205, fax 0 24 366 93 76
data	listopad 2017	